

Internetové objednávání - návod

Internetové objednávání stravy v kombinaci s programem Jídelna umožňuje usnadnění přístupu k objednávkám strávnicka z pohodlí domova nebo zaměstnání. Stačí mít pouze k dispozici připojení k internetu a běžný prohlížeč webových stránek. K internetovým stránkám objednávání se běžně dostanete přímo z webových stránek vaší jídelny.

Přihlášení

Pro vstup k objednávacímu systému je nutno na výzvu prohlížeče zadat vaše uživatelské jméno a heslo:

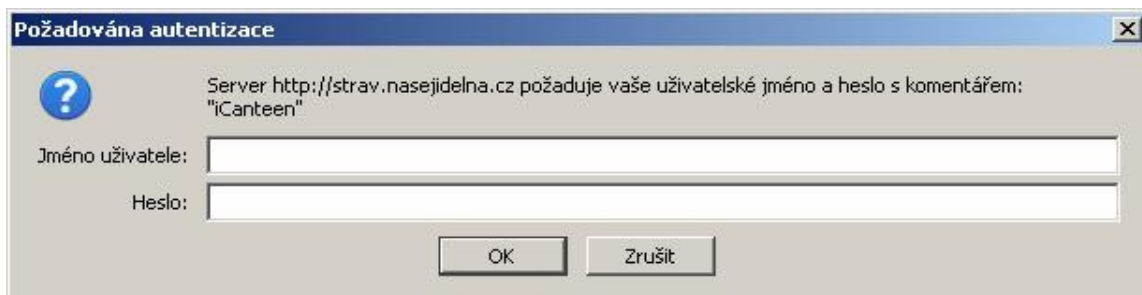

Firefox

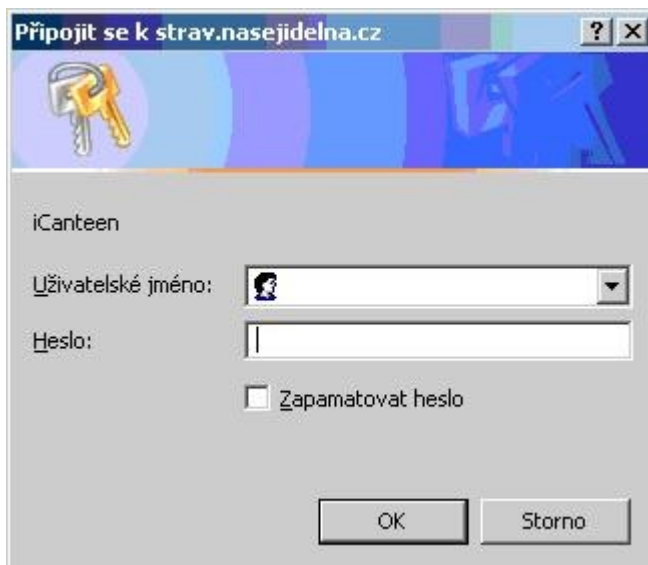

Internet Explorer

Pravidla pro vytváření údajů jsou následující:

- pro první přihlášení je uživatelské jméno a heslo stejné
- uživatelské jméno se zpravidla vytváří z prvních 5 písmen příjmení (kratší příjmení se vypíše celé) bez diakritiky (háčky a čárky) a k těmto 5 písmenům se připojuje evidenční číslo z programu Jídelna (k dispozici jej dává vedoucí jídelny). Např. *Nováková Marie*, ev. č. 109 = **novak109**, *Šíp Karel*, ev. č. 189 = **sip189**

Změna hesla

POZOR! Důrazně doporučujeme heslo změnit po prvním přihlášení do objednávkového systému.

Změnu hesla provedete v menu Nastavení. Zde je nutno zadat stávající heslo a 2x nové heslo a potvrdit volbou *Změnit heslo*.

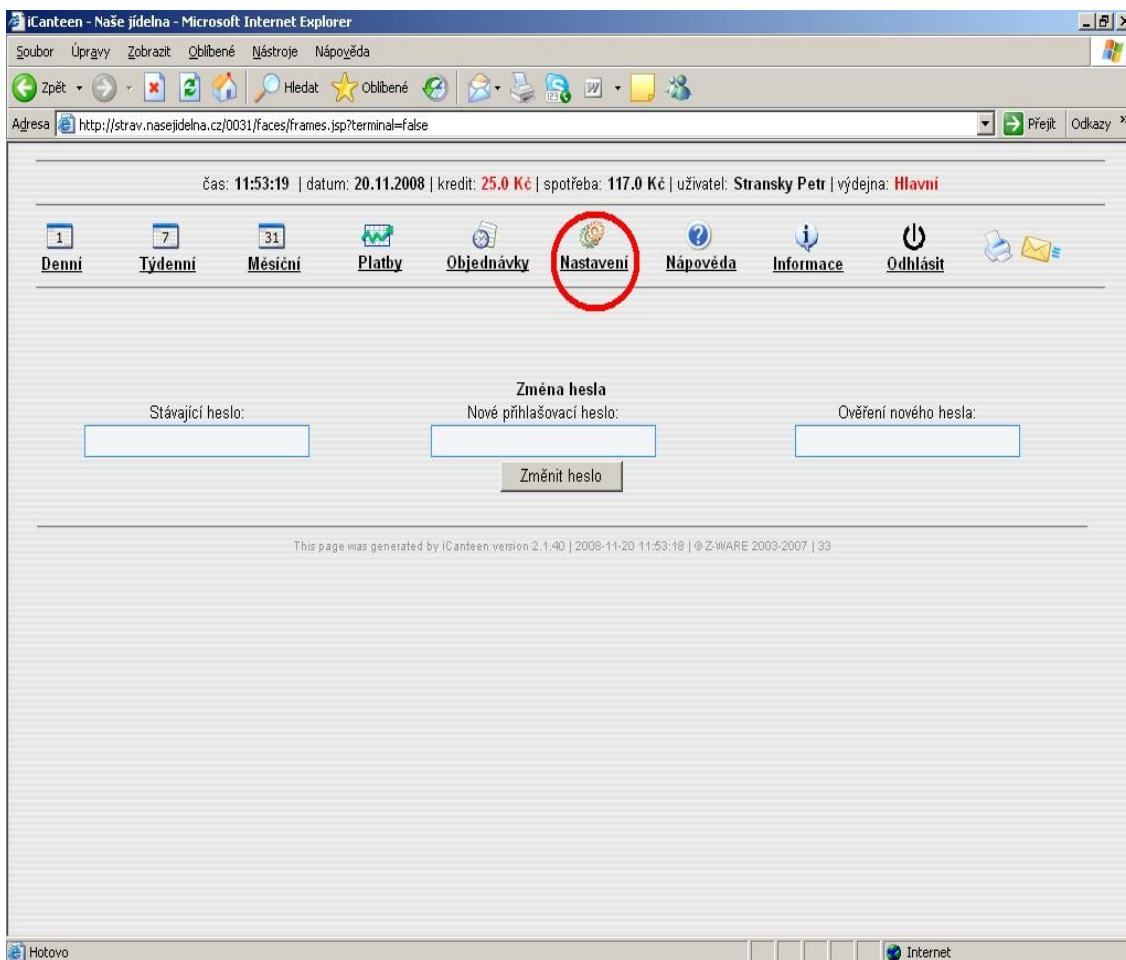

Pokud se vám podaří zapomenout vaše nové heslo, můžete požádat vedoucí jídelny o vygenerování úvodních přihlašovacích údajů.

Objednávání

Internetové objednávky ve spojení s programem Jídelna přináší jedno omezení. A to je, že objednávky přes internet jsou přesnou kopií dat o užívatelích, která jsou posílána do terminálu, což znamená, že objednávky lze uplatnit jen v rozsahu 2 týdnů, tak jako v terminálu. Na druhé straně přináší neomezenost v místě, odkud objednávejte (nemusíte chodit tam, kde je umístěn fyzický terminál).

K objednávkám můžete využít 3 pohledy na objednávky, které jsou z principu shodné, jen se liší uspořádáním a rozsahem prvků. Po přihlášení do aplikace se zobrazí pohled Denní. Zde je možno vpravo v kalendáři vybírat ze dnů, ve kterých je povoleno objednávat. Ty jsou barevně odlišeny od ostatních dnů (bledě růžová), v případě, že již máte ve dni nějaké objednávky, podbarví se políčko s jeho číslem modrou barvou (obr.1).

V levé části okna se zobrazuje seznam chodů s tlačítky, které umožňují zadávat/rušit objednávky, pokud jsou splněny podmínky ke změně objednávky. Jestliže je objednávání znemožněno, je možno zjistit příčinu. Umístíte kurzor myši nad název chodu, to způsobí otevření informační bubliny, a v ní se zobrazí informace o časech objednávek, výdeje a důvod znemožnění změny objednávky (např. objednávky jsou již uzavřeny). Pokud již máte jeden chod objednaný, je nutné ho nejdříve zrušit a poté objednat chod druhý.

U tlačítek jsou také zobrazeny informace o počtu objednaných kusů, ceně chodu a popis jídla, které si objednáte.

čas: 12:02:30 | datum: 20.11.2008 | kredit: 25.0 Kč | spotřeba: 117.0 Kč | uživatel: Stransky Petr | výdejna: Hlavní

Jídelníček na den 24.11.2008 - Pondělí

zrušit 1 ks | 13.0 Kč | Oběd 1
p. s. kapáním; vepřový wrabec - bramborový knedlík - špenát

nelze 0 ks | 13.0 Kč | Oběd 2
těstovinový nákyp s tvarohem - čaj

Na vybraný den je v jídelníčku zadáno 2 jídel. Uvedené ceny platí pro objednání následujícího jídla!

Po	Út	St	Čt	Pá	So	Ne
Listopad						
					1	2
3	4	5	6	7	8	9
10	11	12	13	14	15	16
17	18	19	20	21	22	23
24	25	26	27	28	29	30
Prosinec						
1	2	3	4	5	6	7
8	9	10	11	12	13	14
15	16	17	18	19	20	21
22	23	24	25	26	27	28